

Manual de instruções Pulverizador Agrícola de Alta Pressão



CARACTERÍSTICAS

O único com câmara de metal (latão) de alta pressão que possibilita uma pulverização uniforme.

INDICAÇÕES

- Ideal para aplicações de inseticidas, fungicidas, adubos foliares, carrapaticidas e berricidas;
- Combate a fotos de mosquitos, pernilongos, baratas, etc;
- Sanitização de aeronaves;
- Umidificação de plantas.

ESPECIFICAÇÕES TÉCNICAS

Peso líquido.....	SS	1,60 kg
Capacidade do depósito (útil).....		5,0 L
Material da bomba.....		Latão
Acionamento da bomba.....		Tipo pistão
Pressão de trabalho.....		100 a 180 psi
Pressão máxima.....		200 psi
Comprimento da lança.....		300 mm
Comprimento da mangueira.....		1,0 m
Bico instalado.....		Cone regulável amarelo

MONTAGEM DA CINTA DO SS:

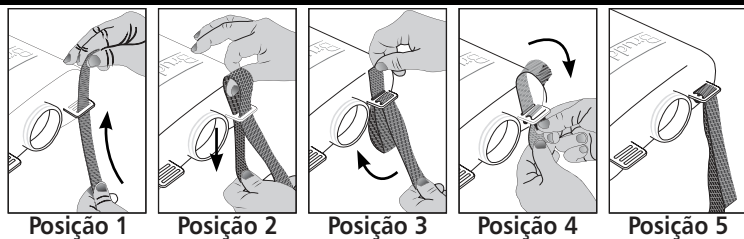

MONTAGEM DA MANGUEIRA DO SS:

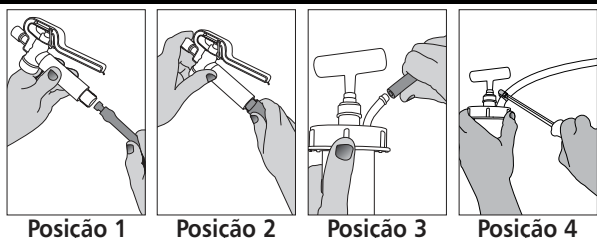

- 1- Coloque a ponta da mangueira com a cabeça do filtro no registro;
- 2- Rosqueie a porca S-20 no registro;
- 3- Coloque a outra ponta da mangueira no cano de saída da câmara;
- 4- Com o auxílio de uma chave de fenda, aperte a abraçadeira.

INSTRUÇÃO DE USO:

- 1- Monte a lança de pulverização no registro;
- 2- Prepare a mistura do produto químico conforme as especificações do fabricante;
- 3- Solte a tampa do depósito e encha-o com o produto químico.
- 4- Bombeie a haste até sentir forte resistência.
- 5- Aperte a alavanca do registro e aponte o bico da lança para as plantas.
Durante a pulverização acione lentamente a haste de bombeamento.

RECOMENDAÇÕES DE SEGURANÇA

- Leia e siga as recomendações do fabricante com referência ao produto químico utilizado;
- É obrigatório o uso de vestuário apropriado para pulverização. Adquirir este vestuário nas lojas de produtos agropecuários;
- Não coma, não beba e não fume durante a aplicação;
- Manter crianças e animais longe dos produtos químicos e durante a aplicação com o pulverizador;
- Guarde os produtos químicos em lugar seguro;
- Após a aplicação, tome banho com água fria e sabão em abundância. troque a roupa;

Nota: O vestuário utilizado durante a aplicação deve ser lavado separadamente das demais roupas de uso diário.

ATENÇÃO: Em caso de intoxicação, procure imediatamente um médico e mostre-lhe o rótulo do produto químico.

MANUTENÇÃO ROTINEIRA:

- 1 - Tríplice lavagem: Coloque ¼ de água no depósito, enxague e descarte, repetindo a operação por duas vezes, em seguida coloque novamente ¼ de água, bombeie e pulverize até esvaziar o pulverizador.
Obs: Realizar esta operação antes de trocar a roupa.
- 2 - Lubrificação: Gotejar óleo entre a tampa e a haste de bombeamento e na agulha do registro.

BICOS DE PULVERIZAÇÃO				
Tipo de Bicos	IDENTIFICAÇÃO (CÓDIGO E DESCRIÇÃO)	APLICAÇÃO	PRESSÃO ibf/pol ²	VAZÃO ml/min
LEQUE	(9210532) KEMATEL 80EF015 VERDE	HERBICIDAS	45	610
	(9209687) KEMATEL 80EF02 AMARELO		45	810
	(9210408) KEMATEL 80EF03 AZUL		45	1250
CONE AÇO INOX	(9210489) JD - 10 A	DEFENSIVOS E ADUBOS FOLIARES	45	300
	(*) (9202629) JD - 12 P		45	615
CONE KEMETAL	(9211023) HC - 02	DEFENSIVOS E ADUBOS FOLIARES	45	830
	(9211030) HC - 04		45	1680
	(9011046) HC - 05		45	2060
LEQUE DEFLETOR	(9211052) DEF - 04	DEFENSIVOS E ADUBOS FOLIARES	15	950
	(9209641) DEF - 05		15	1200
	(9211069) DEF - 06		15	1540
CONE REGULÁVEL	(0905988) AMARELO	DEFENSIVOS E ADUBOS FOLIARES CONE DE 90° E ESGUICHO CONCENTRADO	45	315
	(0905340) VERMELHO		45	640
	(0905356) AZUL		45	710

GARANTIA

A Garantia deste produto é concedida pela Brudden durante o prazo de seis (6) meses conforme nota fiscal de venda, obrigando-se a reparar ou substituir as peças que apresentam defeito comprovado de fabricação ou montagem. Peças consideradas de manutenção normais, tais como: anéis de vedação, êmbolo e diafragma estão excluídos da garantia, salvo se apresentarem defeitos na entrega do produto.

Brudden Equipamentos Ltda.

Av. Industrial 700 - Distrito Industrial - 17580-000 - Pompeia - SP

Fone: (14) 3452 5004 - Fax: (14) 3405 5004 - www.brudden.com.br - 0800772 4080

A BRUDDEN se reserva o direito de introduzir modificação em seus produtos, sem prévio aviso



Manual de instrucciones

Pulverizador Agrícola de Alta Presión



SS

MONTAJE DE LA CORREA DEL SS:

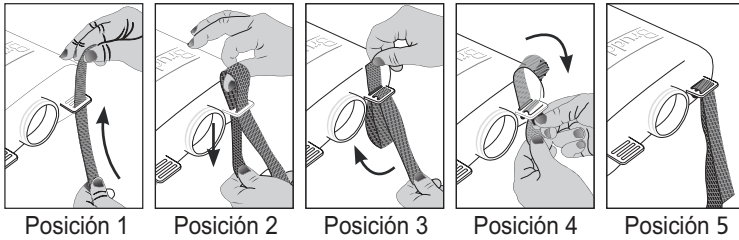

MONTAJE DE LA MANGUERA DEL SS

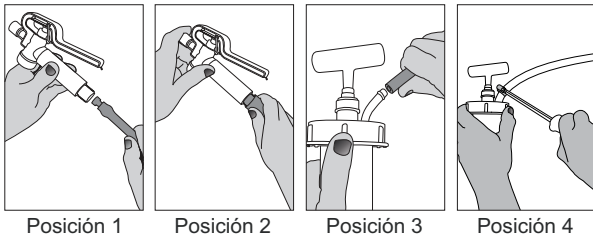

- 1- Ponga la punta de la manguera con la cabeza del filtro en la válvula.
- 2- Rosque la tuerca S-20 en la válvula.
- 3- Ponga la otra punta de la manguera en el tubo de salida de la cámara.
- 4- Con un destornillador apriete la abrazadera.

INSTRUCCIONES DE USO:

- 1- Monte la lanza de pulverización en la válvula.
- 2- Prepare la mezcla del producto químico de acuerdo con las especificaciones del fabricante.
- 3- Suelte la tapa del depósito y llénelo con el producto químico.
- 4- Bombee la varilla hasta sentir fuerte resistencia.
- 5- Apriete la palanca de la válvula y apunte la boquilla de la lanza hacia las plantas.

RECOMENDACIONES DE SEGURIDAD

- Lea y siga las recomendaciones del fabricante a respecto del producto químico usado.
 - Es obligatorio el uso de ropa de protección adecuada para pulverización. Adquiérala en las tiendas de productos agropecuarios.
 - No coma, no beba y no fume durante la aplicación.
 - Mantenga niños y animales lejos de los productos químicos y durante la aplicación con el pulverizador.
 - Después de la aplicación, dúchese con agua fría y jabón en abundancia y cambie su ropa.
- Nota: El vestuario usado durante la aplicación debe lavarse separado de otra ropa de uso diario.
- ATENCIÓN:** En caso de intoxicación, busque inmediatamente asistencia médica y muestre la etiqueta del producto químico usado.

MANTENIMIENTO DE RUTINA:

1. Triple lavado: Ponga ¼ de agua en el depósito, enjuáguelo y bote el agua. Repita ese procedimiento dos veces. Enseguida coloque nuevamente ¼ de agua, bombee y pulverice hasta vaciar el pulverizador.
Obs.: Haga ese procedimiento antes de cambiarse de ropa.
2. Lubricación: Ponga gotas de aceite entre la tapa y la varilla de bombeo y en la aguja de la válvula.

CARACTERÍSTICAS

El único con cámara de metal (latón) de alta presión que permite una pulverización uniforme.

INDICACIONES

- . Ideal para aplicaciones de insecticidas, fungicidas, abonos foliares, garrapaticidas y larvicidas.
- . Combate focos de mosquitos, zancudos, baratas, etc.
- . Desinfección de aeronaves.
- . Humidificación de plantas

ESPECIFICACIONES TÉCNICAS

Peso neto.....	SS	1,60 kg
Capacidad del depósito (útil).....		5,0 L
Material de la bomba		Latón
Accionamiento de la bomba.....		Tipo pistón
Presión de trabajo.....		100 a 180 psi
Presión máxima.....		200 psi
Longitud de la lanza.....		300 mm
Longitud de la manguera.....		1,0 m
Boquilla instalada.....		Cono ajustable amarillo

BOQUILLAS DE PULVERIZACIÓN

Tipo de boquillas	IDENTIFICACIÓN (CÓDIGO Y DESCRIPCIÓN)	APLICACIÓN	PRESIÓN Lbf/pul ²	CAUDAL Ml/min
ABANICO	(9210532) KEMATAL 80EF015 VERDE	HERBICIDAS	45	610
	(9209687) KEMATAL 80EF02 AMARILLA		45	810
	(9210408) KEMATAL 80EF03 AZUL		45	1250
CONO ACERO INOXIDABLE	(9210489) JD - 10 A	AGROQUÍMICOS Y ABONOS FOLIARES	45	300
	(*) (9202629) JD - 12 P		45	615
CONO KEMATAL	(9211023) HC - 02	AGROQUÍMICOS Y ABONOS FOLIARES	45	830
	(9211030) HC - 04		45	1680
	(9011046) HC - 05		45	2060
ABANICO DEFLECTOR	(9211052) DEF - 04	AGROQUÍMICOS Y ABONOS FOLIARES	15	950
	(9209641) DEF - 05		15	1200
	(9211069) DEF - 06		15	1540
CONO REGULABLE	(0905988) AMARILLA	AGROQUÍMICOS Y ABONOS FOLIARES CONO DE 90° Y CHORRO CONCENTRADO	45	315
	(0905340) ROJA		45	640
	(0905356) AZUL		45	710

GARANTÍA

La garantía de este producto es concedida por Brudden por el plazo de seis (6) meses conforme factura de venta, obligándose a reparar o sustituir las piezas que presenten defecto comprobado de fabricación o montaje. Piezas consideradas de mantenimiento normal como anillos de cierre hermético, émbolo y diafragma están excluidas de la garantía, salvo si presentaran defectos en el momento de la entrega del producto.

